

Progetto: **Piano di Lottizzazione C2/11**

Ubicazione: **N.C.T. Foglio 31, Mappale 13**
Via Roma- Via Ghetto - Mogliano Veneto -TV-

Committente/i: **MERIDIANA SRL**
SEDE LEGALE: Cannaregio n. 201/A - 30121 Venezia P.Iva 02845740279 Comune di Mogliano Veneto

Progettista: Architetto **Luca Squarcina** - 7 MAG. 2014

Direttore Lavori: Architetto **Luca Squarcina** Prof. n. **13.228**
Cof.Clos.FASC.

Tavola: Elaborati: **INQUADRAMENTO TERRITORIALE** Scala: 1:5000
Estratto P.R.G. 1:2000
Estratto Mappa 1:500
Rilievo topografico
Foto aerea
Documentazione fotografica

Data: 30 APR. 2014 Stato: **STATO DI FATTO**

Architetto **Luca Squarcina** File: n0021864.prj N° Pratica: 06/13

Operatore: -S1- -S2- -S4- -S5-
Il presente elaborato è di esclusiva proprietà dello studio, è tutelato a termini di legge, risulta per tanto vietata la sua riproduzione

Timbro e firma del committente/i: **MERIDIANA SRL**

Timbro e firma del tecnico/i: **ORDINE DEGLI ARCHITETTI PIANIFICATORI PAESAGGISTI CONSERVATORI DELLA PROVINCIA DI TREVISO**
LUCA SQUARCINA
ARCHITETTO N° 2561

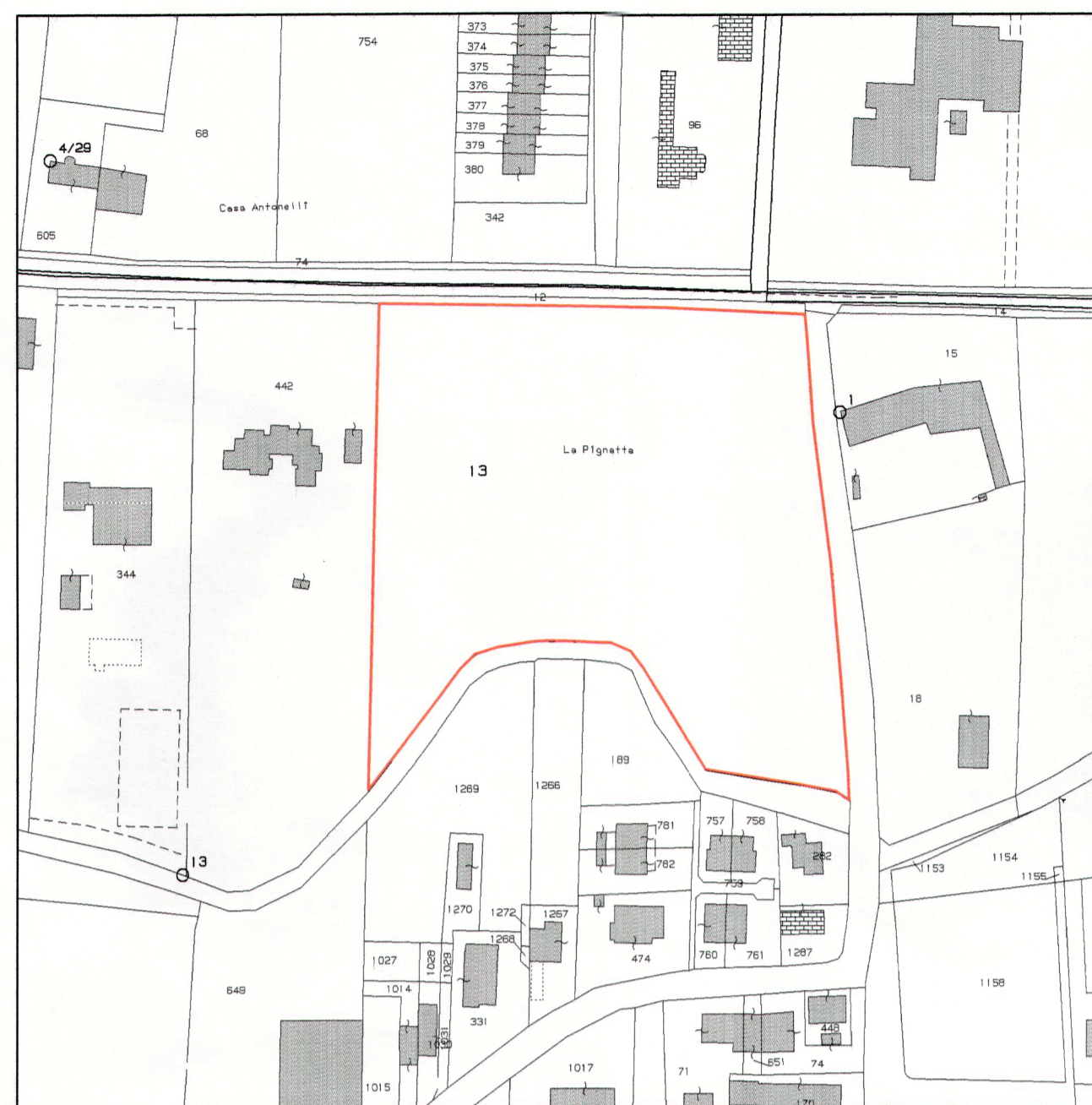

ESTRATTO MAPPA

N.C.T. Foglio 31 Mappale 13 Via Roma Comune di Mogliano Veneto -TV-

Scala 1:2000

LEGENDA

Superficie catastale mq 17.803

▭ Limite di proprietà



FOTOAEREA

Scala 1:5000

LEGENDA

▭ Limite di proprietà

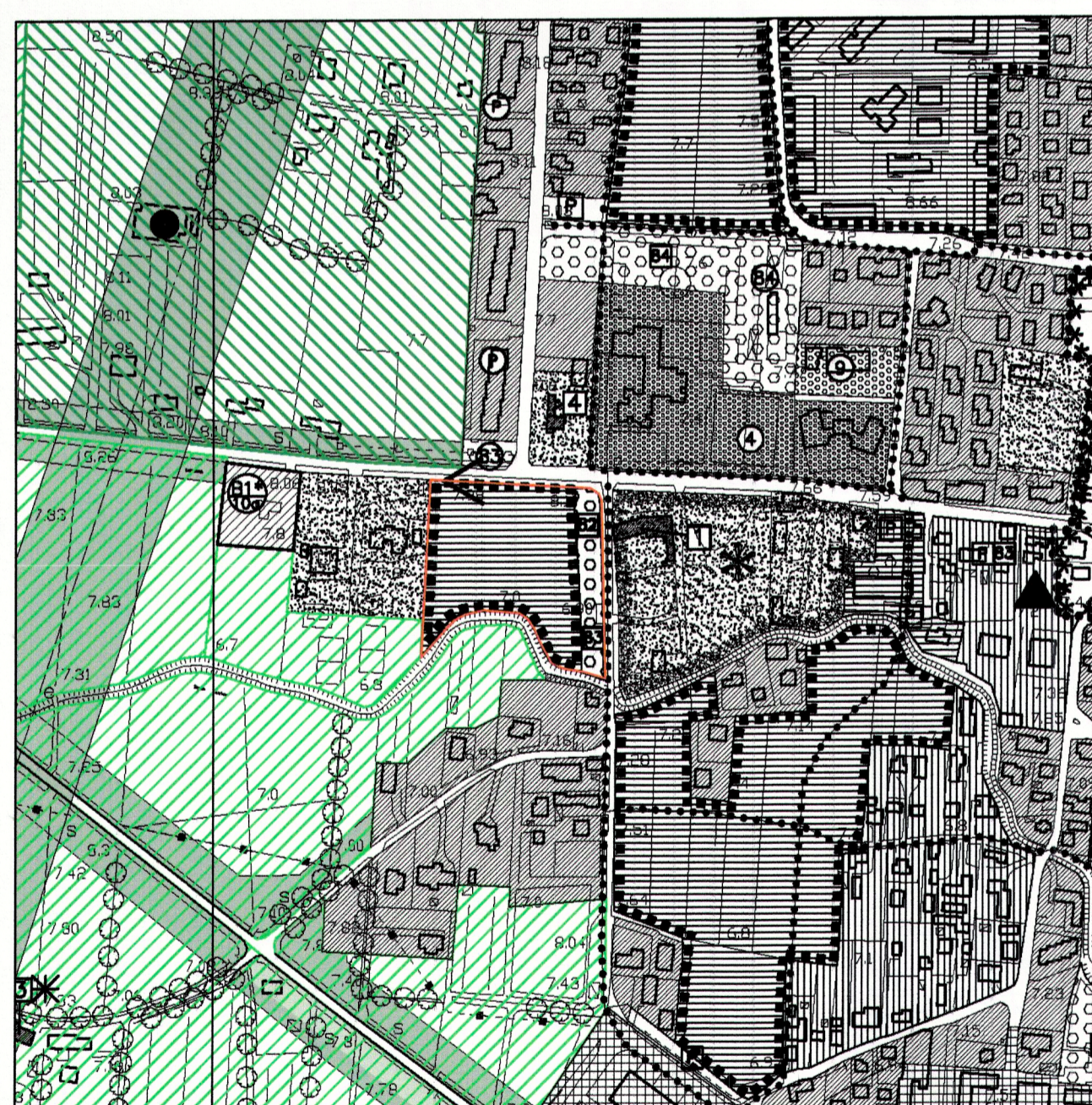

ESTRATTO P.R.G.

Scala 1:5000

LEGENDA

- ▭ Limite di proprietà
- ∠ Cono visuale di interesse storico
- ▨ Z.T.O. C2/11 Zona residenziale di espansione
Strumento urbanistico attuativo abbagliatorio
- ⊙ F1.3 Zona per attrezzature a verde
- 82 Area gioco bambini
- 83 Verde primario di quartiere

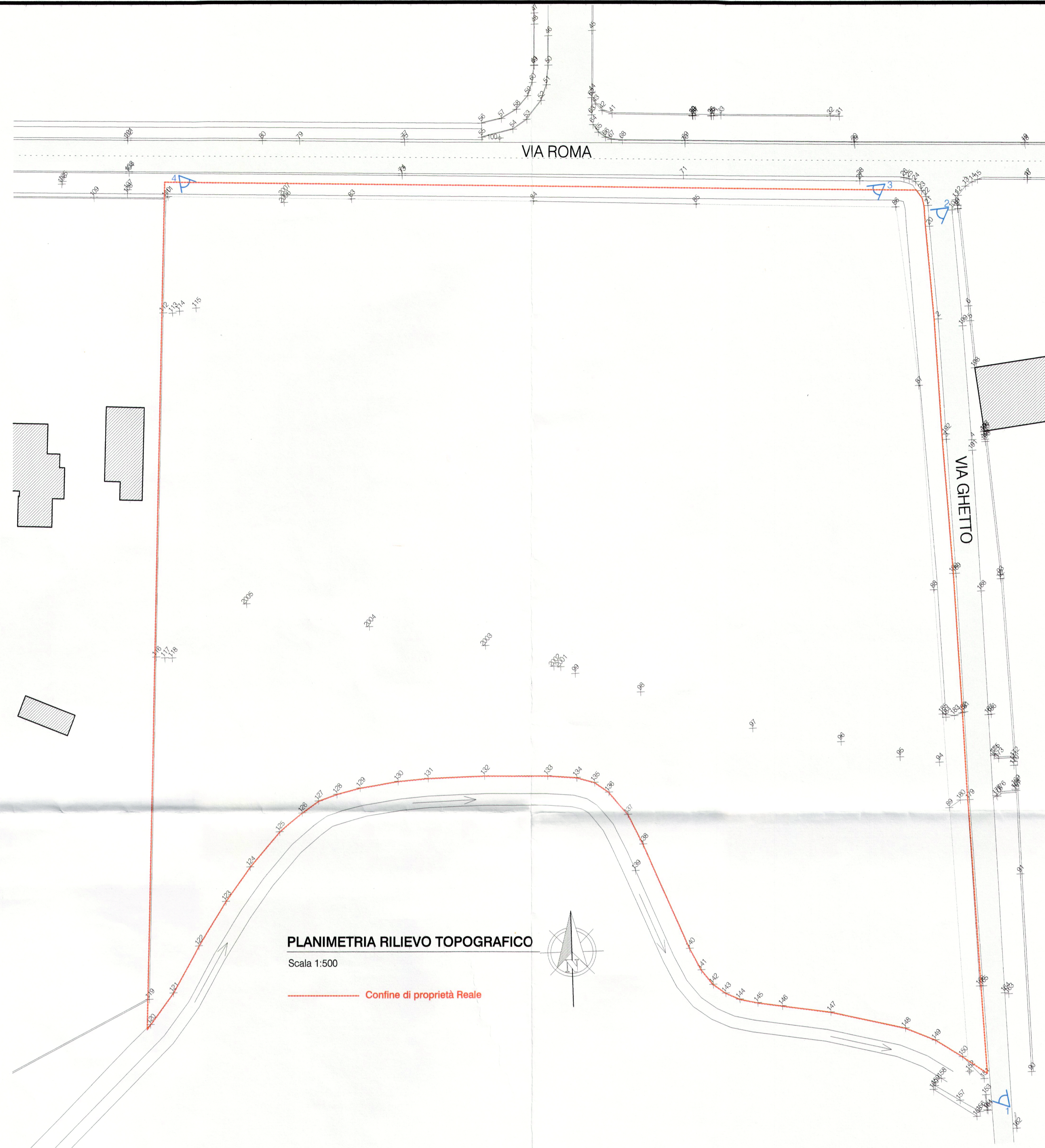

PLANIMETRIA RILIEVO TOPOGRAFICO

Scala 1:500

▭ Confine di proprietà Reale

DOCUMENTAZIONE FOTOGRAFICA



Foto 1



Foto 3



Foto 2



Foto 4